

# Company Profile

## TPL&M SERVICE CO.,LTD



**Head Office :** 39/65 Moo. 4, Highway No.36, Tubma Sub-district, Muang District  
Rayong, Thailand 21000 | Tel: 038-688-791

**Stock Yard :** 19/1, Samed Daeng Road, Tubma Sub-district, Muang District,  
Rayong, 21000, THAILAND



**Mobile :** 081-694-8273, 083-466-3597, 092-385-6436



[www.tplm.co.th](http://www.tplm.co.th)



[admin@tplm.co.th](mailto:admin@tplm.co.th)

# Contents

- Introduction
- Outline of the Company
- Company History
- Company Certificate
- Organization Chart
- Current Manpower
- Engineering and Designer
- Material List

# Contents

- Current Project
- Project Reference
- Safety Record
- Process before Installation
- Process during Installation
- TPL&M Core Value
- TPL&M Training
- Yard and Photo Report

# Introduction

- TPL&M Service Co., Ltd (TPL&M) is a well-known Scaffolding company in Eastern of Thailand, conversely most of our personnel are having more than 10 years experience in Scaffolding Industry, and some are more than 20 years.

TPL&M personnel are highly motivated of Scaffolding experts, we have a team of combine international experiences, and our company is a strong believer in Team Work.

# Outline of the Company

- Name of the Company in Thai: บริษัท ทีพีแอลแอนด์เอ็ม เซอร์วิส จำกัด
- Name of the Company in English : TPL&M Service Co., Ltd.
- Registered Head Office in Thai ( วางบิล )  
39/65 หมู่ 4 ถนน สาย 36 ตำบล ทับมา อำเภอเมืองระยอง จังหวัด ระยอง 21000  
เลขประจำตัวผู้เสียภาษี : 0215552003711
- Registered Head Office In English ( Invoice )  
39/65 Moo. 4, Highway No.36, Tubma Sub-district,  
Muang District Rayong, Thailand 21000  
Tax ID : 0215552003711

# Outline of the Company ( Cont. )

- Yard Office

19/1 ถนน เสม็ดแดง ตำบล ทับมา อำเภอ เมืองระยอง จังหวัด ระยอง 21000

- Yard Office

19/1, Samed Daeng Road, Tubma Sub-district, Muang District, Rayong, 21000, THAILAND

Tel : 081-881-2319, 083-466-3597, 092-385-6436

# Head Office ( Tubma, Rayong )

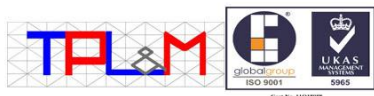

**TPL&M Service Company Limited**  
**39/65 Moo 4 Tumbol Tubma Amphoe Muang**  
**Changwat Rayong 21000**

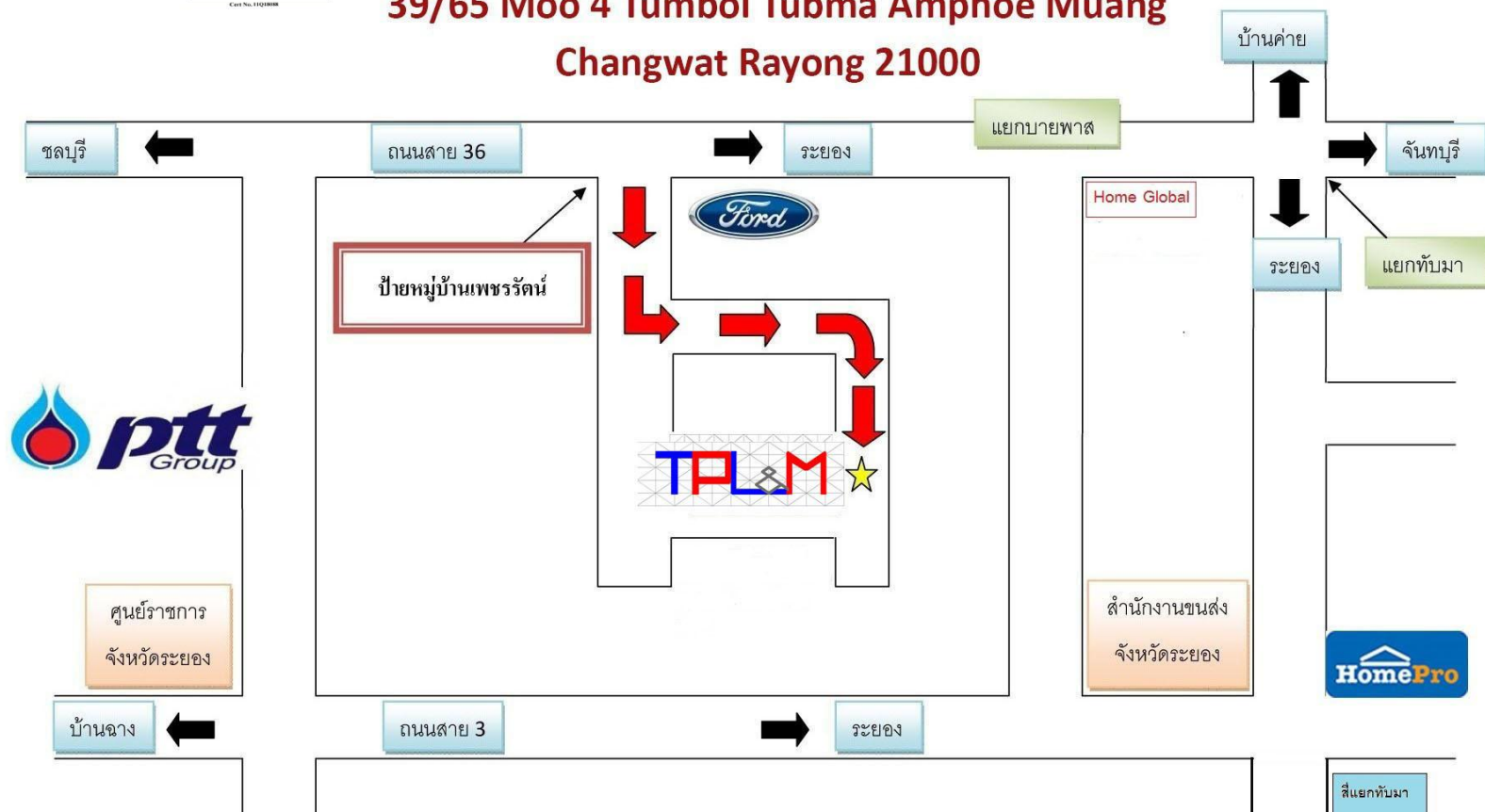

# Head Office ( Tubma, Rayong )

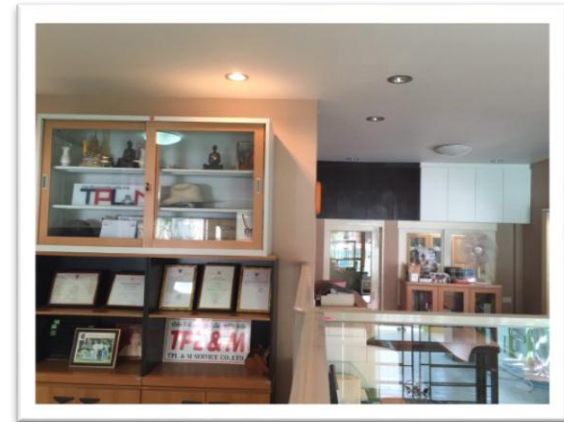
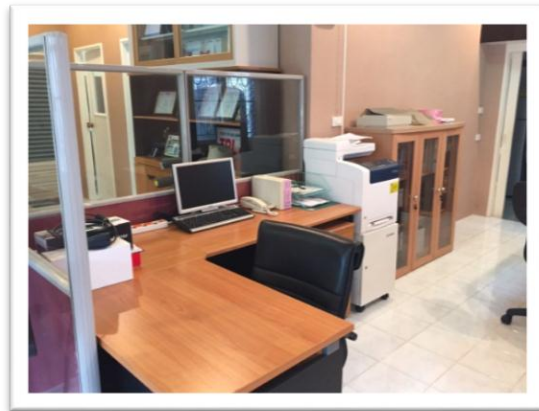
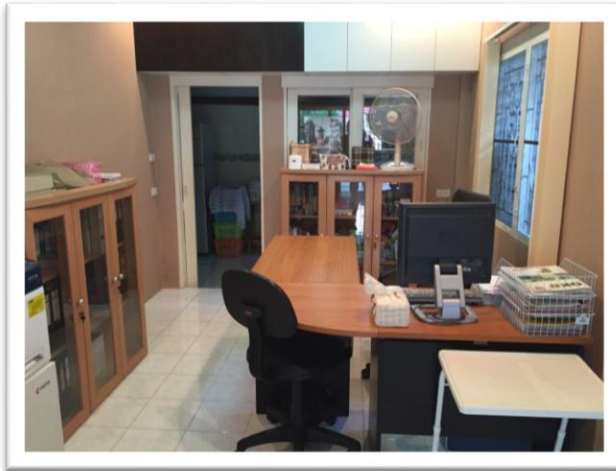



# Yard No. 1 ( Khaophai, Rayong )

  แผนที่ TPL&M Service Co., Ltd, Yard No. 11

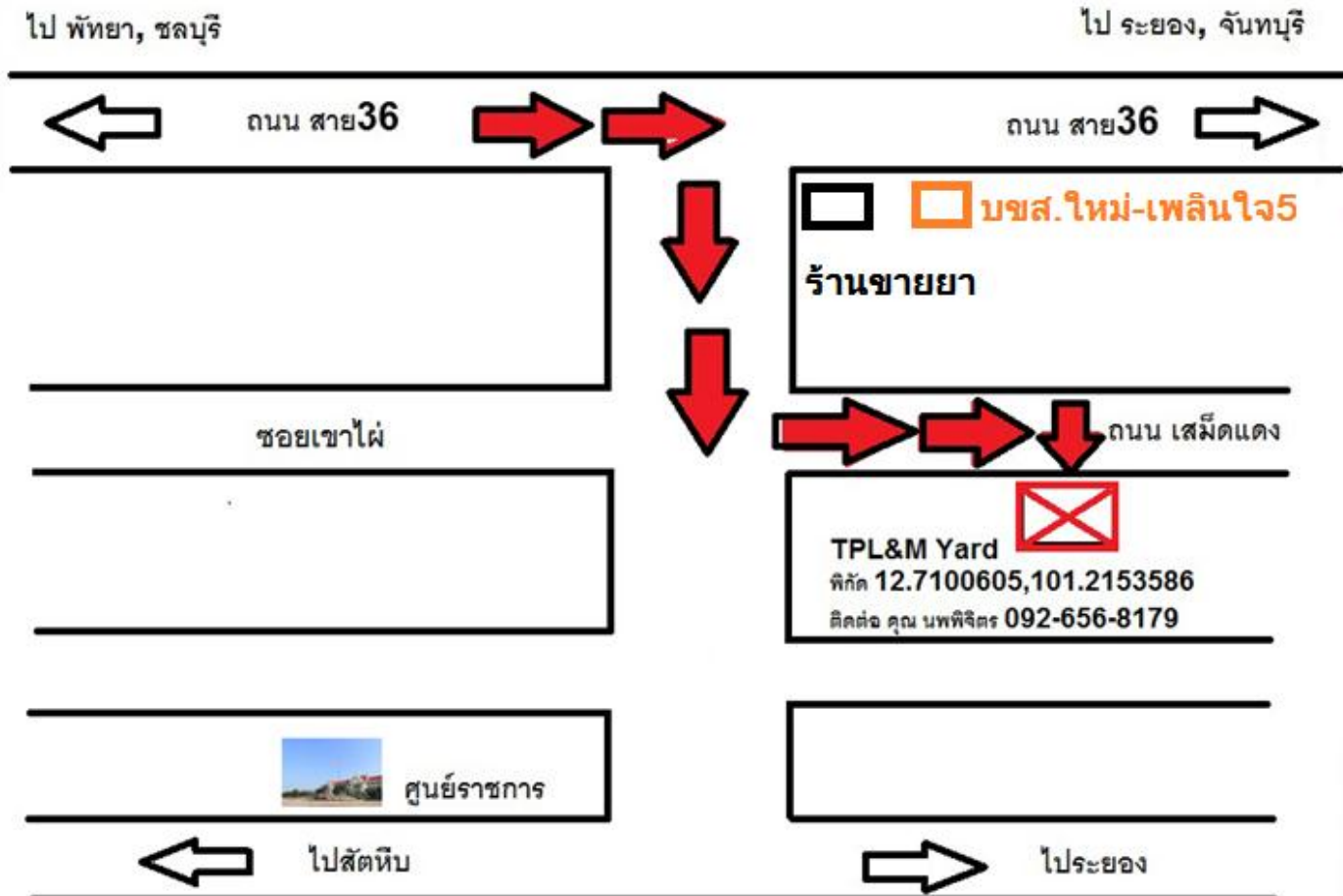

# Yard No. 1 ( Khaophai, Rayong )

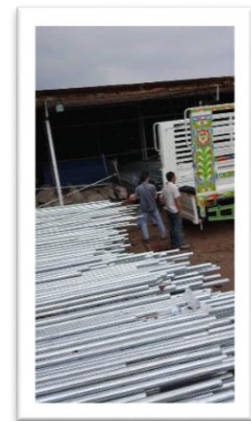
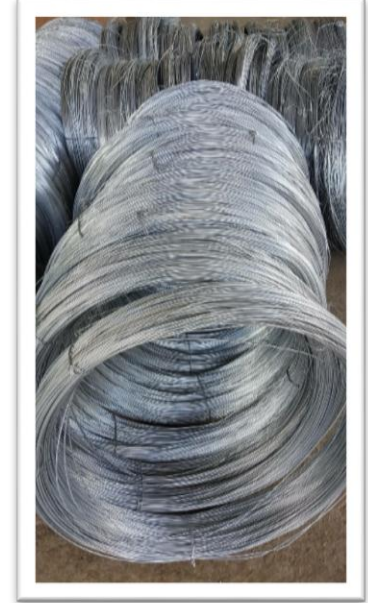

# Company History

Year	Description
2011	Established TPL&M with Registered Capital 4 Million Baht. Structural Fabrication, Pipe Fabrication, Crane Inspection and Manpower Supply.
2013	Registered Capital 8 Million Baht. Structural Fabrication, Pipe Fabrication, Crane Inspection, Manpower Supply and Scaffolding Work. Established Storage Yard at Sriracha Chonburi.
2016	ISO 9001:2008 Certify. Scaffolding Work. Registered Capital 22 Million Baht.
2017	ISO 9001:2015 Certify

# Company Certificate

**globalgroup**  
social | ethical | objective

**Certificate of Registration**

*This is to certify that the*

**QUALITY MANAGEMENT SYSTEM**

*of*

**TPL&M SERVICE COMPANY LIMITED**

39/65, Highway No.36, Moo 4, Tubma Sub-district, Muang District, Rayong, 21000, THAILAND  
169/9, Moo 4, Nong Kham, Si Racha District, Chonburi, 20110, THAILAND

*for*

**Service, Installation, Demolition and Adapted of Scaffolding and Scaffolding Platform for Loading Lager Machines in Thailand**

*has been assessed and registered against the provisions of*

**ISO 9001:2015**

*International Standard*

*With*

Registration Number:	11Q18088	Project:	56-18088-1-Q
Certification Date:	31 May 2017	Code:	F 45.50
Recertification Due Date:	22 December 2019		
Certification Approved By:		Alan Cherry	Chairman

Registration is subject to the management system being continually maintained to the above standard under regular surveillance. Should surveillance not take place when required, registration shall be removed.  
This certificate is the property of GlobalGROUP of Companies Limited  
21 Lansdowne Crescent, Edinburgh, Midlothian, EH12 5EH, Scotland, United Kingdom

 **UKAS**  
MANAGEMENT  
SYSTEMS  
0039

Please validate the authenticity of the certificate at [www.globalgroup.net](http://www.globalgroup.net)

 **50002494**

ที่ รย. 005787



สำนักงานทะเบียนหุ้นส่วนบริษัทกระทรวงพาณิชย์  
กรมพัฒนาธุรกิจการค้า กระทรวงพาณิชย์

## หนังสือรับรอง

ขอรับรองว่าบริษัทนี้ ได้จดทะเบียนเป็นนิติบุคคล ตามประมวลกฎหมายแพ่งและพาณิชย์ เมื่อวันที่ 11 พฤศจิกายน 2552 ทะเบียนนิติบุคคลเลขที่ 0215552003711  
ปรากฏข้อความในรายการตามเอกสารทะเบียนนิติบุคคล ณ วันออกหนังสือนี้ ดังนี้

1. ชื่อบริษัท บริษัท ที ที แอล แอนด์ เอ็ม เซอร์วิส จำกัด
2. กรรมการของบริษัทมี 2 คน ตามรายชื่อต่อไปนี้
  1. นายกฤต เรืองภูมิ
  2. นายมาติช สิงห์ขอม/
3. จำนวนหรือชื่อกรรมการซึ่งมีชื่อผูกพันบริษัทได้คือ นายกฤต เรืองภูมิ ลงลายมือชื่อ และประทับตราสำคัญของบริษัท/
4. ทุนจดทะเบียน 22,000,000.00 บาท / ยี่สิบสองล้านบาทถ้วน/
5. สำนักงานใหญ่ ตั้งอยู่เลขที่ 39/65 หมู่ที่ 4 ถนนสาย 36 ตำบลทับมา อำเภอเมืองระยอง จังหวัดระยอง/
6. วัตถุประสงค์ของบริษัทมี 24 ข้อ ดังปรากฏในสำเนาเอกสารแนบท้ายหนังสือรับรองนี้ จำนวน 2 แผ่น โดยมีลายมือชื่อนายทะเบียนซึ่งรับรองเอกสารและประทับตราสำนักงานทะเบียนหุ้นส่วนบริษัทเป็นสำคัญ

ออกให้ ณ วันที่ 20 เดือน เมษายน พ.ศ. 2560



ค่าเดือน : ผู้ใช้ตรวจสอบข้อมูลตราประทับหนังสือรับรองฉบับนี้ทุกครึ่ง



กรมพัฒนาธุรกิจการค้า กระทรวงพาณิชย์  
Department of Business Development  
Ministry of Commerce

“บริการ มีประสิทธิภาพ”  
Creative Services  
สายด่วน 1570 [www.dbd.go.th](http://www.dbd.go.th)

บริการเอกสารสำเนา [www.dbd.go.th](http://www.dbd.go.th) --> บริการรับทราบเอกสาร --> บริการติดต่อ โทร. 02 528 7600 โทร 3630, 3636 หรือ 02 547 5994  
จัดพิมพ์ เดือนมิถุนายน 10:12 น.

# Company Certificate

ทะเบียนเลขที่ 00215552003711



แบบ พท. 0401

กรมพัฒนาธุรกิจการค้า  
ใบสำคัญแสดงการจดทะเบียนห้างหุ้นส่วนบริษัท

ใบสำคัญนี้ออกให้เพื่อแสดงว่า

บริษัท ที ที แอล ฮอนด์ เอ็ม เซอร์วิซ จำกัด

ได้จดทะเบียนเป็นนิติบุคคลตามประมวลกฎหมายแพ่งและพาณิชย์

ณ สำนักงานทะเบียนหุ้นส่วนบริษัท จังหวัดระยอง

เมื่อวันที่ 11 พฤศจิกายน 2552

ออกให้ ณ วันที่ 11 พฤศจิกายน 2552



( นางสาวดวงจันทร์ อินธิตา )

นายทะเบียน



สำนักงานประกันสังคม  
กระทรวงแรงงาน

หนังสือสำคัญฉบับนี้ให้ไว้เพื่อแสดงว่า

บริษัท ที ที แอล ฮอนด์ เอ็ม เซอร์วิซ จำกัด

ได้ขึ้นทะเบียนประกันสังคมแล้ว

ตั้งแต่วันที่ 26 เดือน มีนาคม พ.ศ. 2553 เป็นต้นไป

เลขที่บัญชี 21-0009878-1

ออกให้ ณ วันที่ 28 เดือน เมษายน พ.ศ. 2553

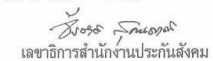
  
เลขาธิการสำนักงานประกันสังคม

# Company Certificate

เลขประจำตัวผู้เสียภาษีอากร  
0 - 21555 - 52003 - 71 - 1

**กรมสรรพากร**

**ภ.พ.20**  
ใบทะเบียนภาษีมูลค่าเพิ่ม

ชื่อผู้ประกอบการ ..... บริษัท ที พี แอล แอนด์ เอ็ม เซอร์วิส จำกัด

ชื่อสถานประกอบการ ..... บริษัท ที พี แอล แอนด์ เอ็ม เซอร์วิส จำกัด

เป็น  สำนักงานใหญ่  สาขาที่

ตั้งอยู่ : อาคาร ..... ห้องเลขที่ ..... ชั้นที่

หมู่บ้าน ..... เลขที่ 39/65

หมู่ที่ 4 ..... ตรอก/ซอย ..... ถนน

ตำบล/แขวง ทับมา ..... อำเภอ/เขต เมืองระยอง

จังหวัด ระยอง ..... รหัสไปรษณีย์ 21000 ..... โทรศัพท์

วันที่ให้เป็นผู้ประกอบการจดทะเบียน 1 ธันวาคม 2553

ออกให้เมื่อวันที่ 30 ส.ค. 2556

ผู้ออกทะเบียน ..... (นางพัชรา อิมโนส)

ตำแหน่ง นักวิชาการสรรพากรชำนาญการพิเศษ ปฏิบัติราชการแทน สรรพากรพื้นที่ระยอง

เป็นรายชื่อบริษัทจดทะเบียนที่ใช้ได้เฉพาะผู้ประกอบการ และเฉพาะสถานประกอบการตามที่ระบุไว้เท่านั้น และต้องแสดงวัน ที่เปิดบัญชีเงินฝากในสถานประกอบการ

ค่าเดือน

05210011-25560622-1-98-001740-05210011-25560622-0-0018-11-05210000

# Company Certificate



เลขที่ ๐๐๒/๒๕๕๗

สธช./ท.๑/๑

## ใบรับรองขึ้นทะเบียนเป็นวิศวกรออกแบบ สถานที่ใช้ก๊าซธรรมชาติ

ใบรับรองนี้ให้ไว้เพื่อแสดงว่า บริษัท ที พี แอล แอนด์ เอ็ม เซอร์วิส จำกัด ที่ตั้งสำนักงานเลขที่ ๓๙/๒๕ หมู่ที่ ๔ ถนนสาย ๓๖ ตำบลทับมา อำเภอเมืองระยอง จังหวัดระยอง รหัสไปรษณีย์ ๒๑๐๐๐ เป็นวิศวกรออกแบบสถานที่ใช้ก๊าซธรรมชาติ ตามประกาศกรมธุรกิจพลังงาน เรื่อง การขึ้นทะเบียนวิศวกรออกแบบและการออกใบรับรองวิศวกรทดสอบและตรวจสอบ พ.ศ. ๒๕๕๐ ประกาศ ณ วันที่ ๗ พฤศจิกายน พ.ศ. ๒๕๕๐

ให้ไว้ ณ วันที่ ๒๑ เดือน สิงหาคม พ.ศ. ๒๕๕๗

(นายวิฑูรย์ กุลเจริญวิรัตน์)  
อธิบดีกรมธุรกิจพลังงาน



ที่ พน ๐๔๐๕/ ๗ ๖ ๕ ๑

กรมธุรกิจพลังงาน  
ศูนย์เอนเนอร์ยีคอมเพล็กซ์ อาคาร บี ชั้น ๑๙  
๕๕๕/๒ ถนนวิภาวดีรังสิต เขตจตุจักร  
กทม. ๑๐๙๐๐

๒๑ สิงหาคม ๒๕๕๗

เรื่อง การขึ้นทะเบียนวิศวกรออกแบบสถานที่ใช้ก๊าซธรรมชาติ

เรียน กรรมการผู้จัดการ บริษัท ที พี แอล แอนด์ เอ็ม เซอร์วิส จำกัด

อ้างถึง คำขอขึ้นทะเบียนเป็นวิศวกรออกแบบสถานที่ใช้ก๊าซธรรมชาติ

ตามที่อ้างถึง บริษัท ที พี แอล แอนด์ เอ็ม เซอร์วิส จำกัด ได้ยื่นแบบคำขอขึ้นทะเบียนเป็นวิศวกรออกแบบสถานที่ใช้ก๊าซธรรมชาติพร้อมเอกสารประกอบให้กรมธุรกิจพลังงานพิจารณา นั้น

กรมธุรกิจพลังงานได้พิจารณาคำขอและเอกสารประกอบดังกล่าวแล้ว เห็นว่าเป็นไปตามประกาศกระทรวงพลังงาน เรื่อง หลักเกณฑ์และมาตรฐานความปลอดภัยของสถานที่ใช้ก๊าซธรรมชาติที่กรมธุรกิจพลังงานรับผิดชอบ พ.ศ. ๒๕๕๐ ลงวันที่ ๑๖ มกราคม พ.ศ. ๒๕๕๐ และประกาศกรมธุรกิจพลังงาน เรื่อง การขึ้นทะเบียนวิศวกรออกแบบ และการออกใบรับรองวิศวกรทดสอบและตรวจสอบ พ.ศ. ๒๕๕๐ ลงวันที่ ๗ พฤศจิกายน พ.ศ. ๒๕๕๐ จึงได้ออกใบรับรองขึ้นทะเบียนเป็นวิศวกรออกแบบสถานที่ใช้ก๊าซธรรมชาติ ตามแบบ สธช./ท.๑/๑ ให้กับบริษัทฯ ทั้งนี้ บริษัทฯ ต้องดำเนินการออกแบบและรับรองงานด้านวิศวกรรมของสถานที่ใช้ก๊าซธรรมชาติให้ถูกต้องตามกฎหมายว่าด้วยวิศวกร รวมถึงประกาศกระทรวงพลังงานและประกาศกรมธุรกิจพลังงานที่เกี่ยวข้อง อนึ่ง ท่านสามารถขอรับใบรับรองฯ ได้ ณ สำนักงานความปลอดภัยธุรกิจก๊าซธรรมชาติ กรมธุรกิจพลังงาน ศูนย์เอนเนอร์ยีคอมเพล็กซ์ อาคารบี ชั้น ๒๐ ๕๕๕/๒ ถนนวิภาวดีรังสิต เขตจตุจักร กรุงเทพมหานคร ในวันและเวลาราชการ ตั้งแต่บัดนี้เป็นต้นไป

จึงเรียนมาเพื่อโปรดทราบ

ขอแสดงความนับถือ

(นายวิฑูรย์ กุลเจริญวิรัตน์)  
อธิบดีกรมธุรกิจพลังงาน

สำนักความปลอดภัยธุรกิจก๊าซธรรมชาติ

โทร. ๐ ๒๗๒๙ ๔๙๑๑๘

โทรสาร ๐ ๒๗๒๙ ๔๙๑๐๐

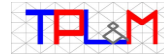

## ORGANIZATION CHART

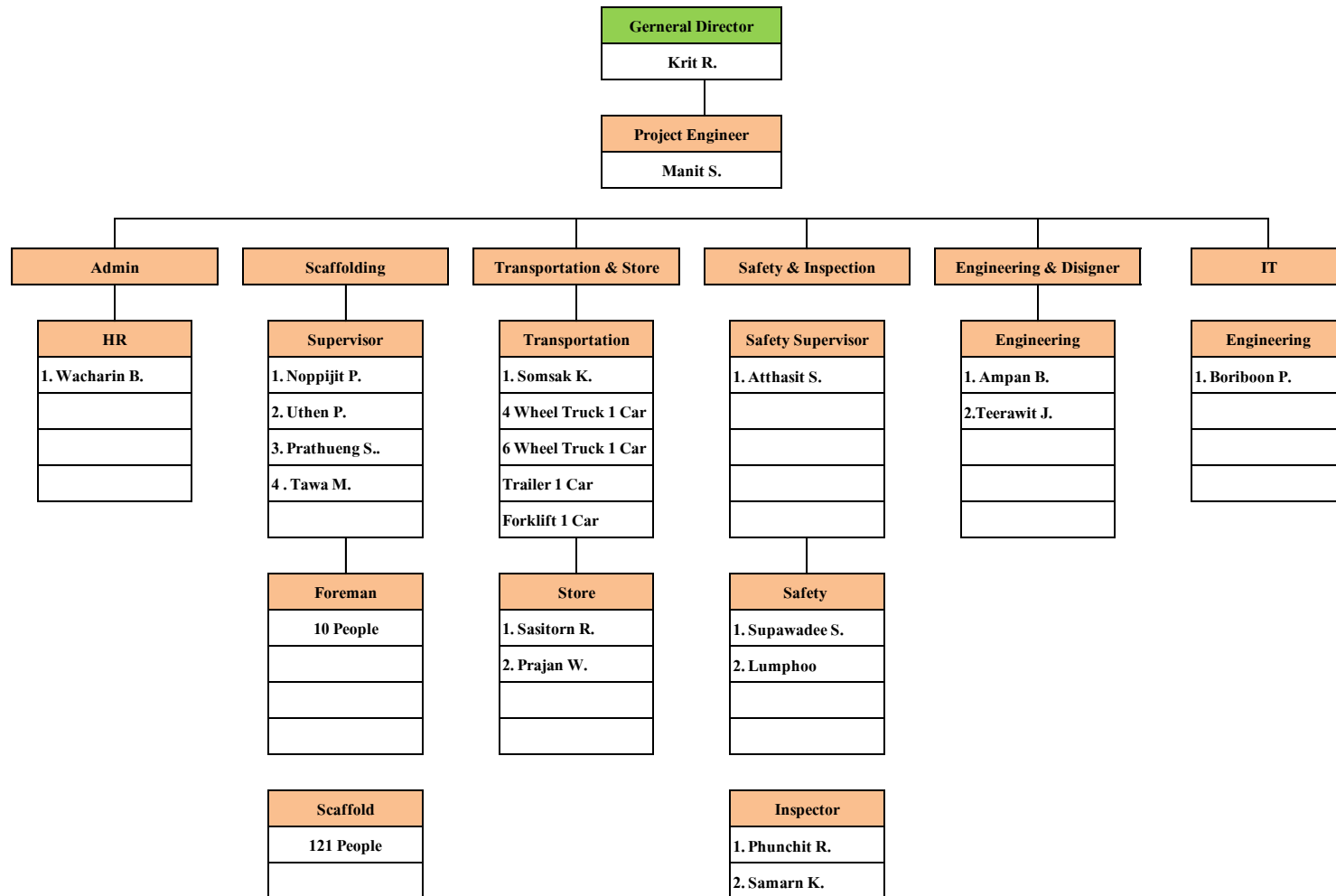



## Current Manpower

- 1. Management Staff 5
- 2. Engineer and Designer 4
- 3. Supervisor Scaffold 4
- 4. Foreman 10
- 5. Scaffolder 121
- 6. Safety and Inspector 5
- 7. IT 1
- 8. Store and Transportation 8
- 9. HR 3

**Total 161**

# Engineering and Designer

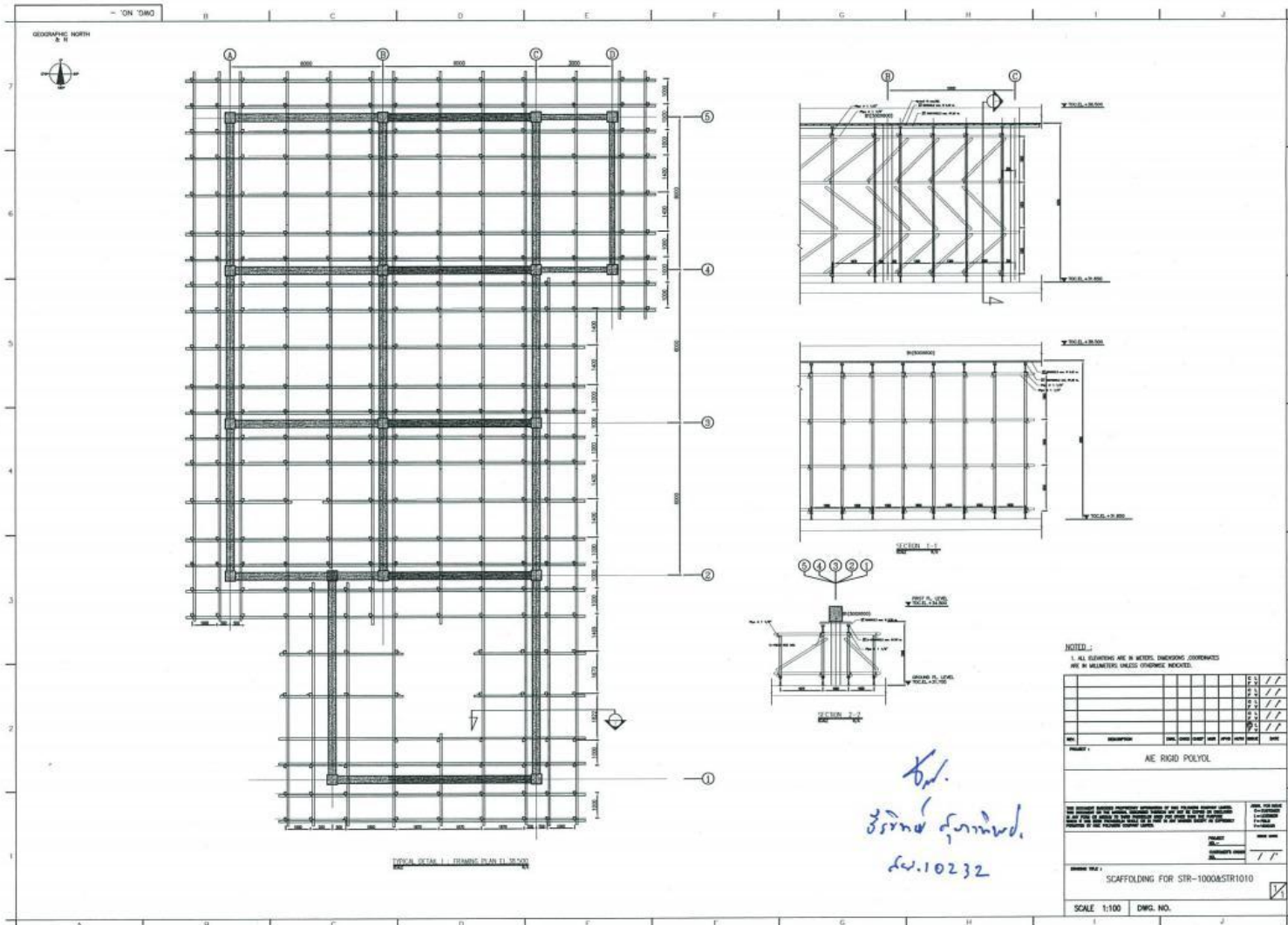



# Material List ( 150,000 Cubic Meter )

SCAFFOLDING QUANTITY				
NAME OF COMMODITY	ITEM PICTURE	SIZE (KG/PC)	Quantity	REMARK
Tped Galvanized Scaffolding Tube		48.3x3.2mmx6m	30,000	
		48.3x3.2mmx4m	20,000	
		48.3x3.2mmx3m	60,000	
		48.3x3.2mmx2m	40,000	
		48.3x3.2mmx1.5m	20,000	
		48.3x3.2mmx1m	20,000	
Scaffolding Board		210x43x1.2mmx1m	3,000	
		210x43x1.2mmx1.5m	5,000	
		210x43x1.2mmx2m	10,000	
		210x43x1.2mmx3m	25,000	
		210x43x1.2mmx4m	3,900	
Drop Forged Double Coupler		48.3mm	150,000	

# Material List ( 150,000 Cubic Meter )

SCAFFOLDING QUANTITY				
NAME OF COMMODITY	ITEM PICTURE	SIZE (KG/PC)	Quantity	REMARK
Drop Forged Swivel Coupler		48.3mm	100,000	
Drop Forged Beam Clamp		48.3mm	25,000	
Pressed Sleeve Coupler		48.3mm	20,000	
Base Plate		Plate: 120x120x4.5mm Tube: 36x1.5mmx200mm	10,000	
Board Clamp		48.3mm	3,900	
Ladder Clamp		48.3mm	3,900	
Aluminium Ladders		3.10 Meter	1,700	
		4.33 Meter	1,604	
		6.0 Meter	900	

## Summary Material List

Have Material On hand 190,000 Cubic Meter.

## Current Project

Year	Description
2018	Installation Scaffolding for Cross Pipe Type 36” and 42” PTT Rayong Project.
2019	Bgrim Power Plant  South Bangkok Power Plant  McConnell Dowell - Concrete Slab  Installation Tank for Jet A1

## Project Reference

Year	Description
2011 - 2012	<ul style="list-style-type: none"> <li>- Fabrication Steel Structure <u>100,000</u> DB at STP&amp;I Public Company Limited.</li> <li>- Inspection Crane <u>100</u> EA.</li> </ul>
2013	<ul style="list-style-type: none"> <li>- Structural Fabrication <u>5,000</u> TONS at STP&amp;I, Pipe Fabrication <u>50,000</u> DB at STP&amp;I, Crane Inspection,</li> <li>- Manpower Supply and Scaffolding Work <u>50,000</u> Cubic Meter at Thai Oil.</li> <li>- Installation and Dismantle Scaffolding at VIPCO, NS BLUESCOPE LYSAGHT <u>50,000</u> Cubic Meter.</li> </ul>
2014	<ul style="list-style-type: none"> <li>- Installation and Dismantle Scaffolding at NS BLUESCOPE LYSAGHT, THAI BOUYGUES <u>50,000</u> Cubic Meter. MODULE SCAFFOLDING at STP&amp;I Public Company Limited (Laem Chabang Yard) with JKC and INPEX ( Project: Icthyls Onshore ) <u>200,000</u> Cubic Meter.</li> </ul>
2015 2016	<ul style="list-style-type: none"> <li>- MODULE SCAFFOLDING at STP&amp;I Public Company Limited (Laem Chabang Yard) with JKC and INPEX ( Project: Icthyls Onshore ) <u>500,000</u> Cubic Meter.</li> </ul>



## Project Reference

Year	Description
2017	<ul style="list-style-type: none"> <li>- Installation and Dismantle Scaffolding at Downchang ( Asia Industrial Estate ) <u>30,000</u> Cubic Meter.</li> <li>- Installation and Dismantle Scaffolding at Iron Chang ( IRPC- Thai Shinryo ) <u>50,000</u> Cubic Meter.</li> <li>- Installation and Dismantle Scaffolding at NS Bluescope ( Yearly Contract ) <u>36,000</u> Cubic Meter.</li> <li>- Installation and Dismantle Scaffolding at Wangnoi Powerplant <u>50,000</u> Cubic Meter.</li> <li>- Installation and Dismantle Scaffolding at PTT <u>18,000</u> Cubic Meter.</li> </ul>
2018	<ul style="list-style-type: none"> <li>- Installation and Dismantle Scaffolding at Nestle</li> </ul>

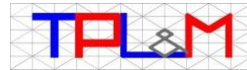
**WORK LOAD 2015 - 2017**

Item No.	Project	Description	Original Cubic Metre	Current Cubic Metre	Work Done	Backlog	Actual Cubic Metre (M3)	Completed	
								Cubic Metre (M3)	(%)
1	Icthys	Installation & Dismantle Scaffolding	500,000.00				500,000.00	500,000.00	100.00

**WORK LOAD 2016 - 2017**

Item No.	Project	Description	Original Cubic Metre	Current Cubic Metre	Work Done	Backlog	Actual Cubic Metre (M3)	Completed	
								Cubic Metre (M3)	(%)
1	Billfinger	Installation & Dismantle Scaffolding ( AsiaIndustrial Estate )	100,000.00	700.00	62,630.00	37,370.00	62,630.00	62,630.00	98.02
2	Billfinger	Installation & Dismantle Scaffolding ( Down Chang )	30,000.00	-	30,000.00	0.00	10,720.00	10,720.00	100.00
3	IRPC	Installation & Dismantle Scaffolding ( Iron Chang )	50,000.00	-	50,000.00	0.00	41,721.00	41,721.00	100.00
4	Bluescope	Installation & Dismantle Scaffolding ( Yearly Contract )	34,560.00	-	34,560.00	0.00	17,280.00	17,280.00	100.00
5	Wangnoi	Installation & Dismantle Scaffolding ( Wangnoi Powerplant )	50,000.00	-	50,000.00	0.00	42,440.00	42,440.00	100.00
6	PTT-Rayong	Installation & Dismantle Scaffolding ( Maptaphut Industrial Estate )	18,000.00	-	18,000.00	0.00	15,804.00	15,804.00	100.00

**Overall****282,560.00****700.00****245,190.00****37,370.00**

## Safety Record

- 2015 = 292,000 Man-hour
- 2016 = 438,000 Man-hour
- 2017 = 496,400 Man-hour
- 2018 = 341,259 Man-hour

# Process before Installation

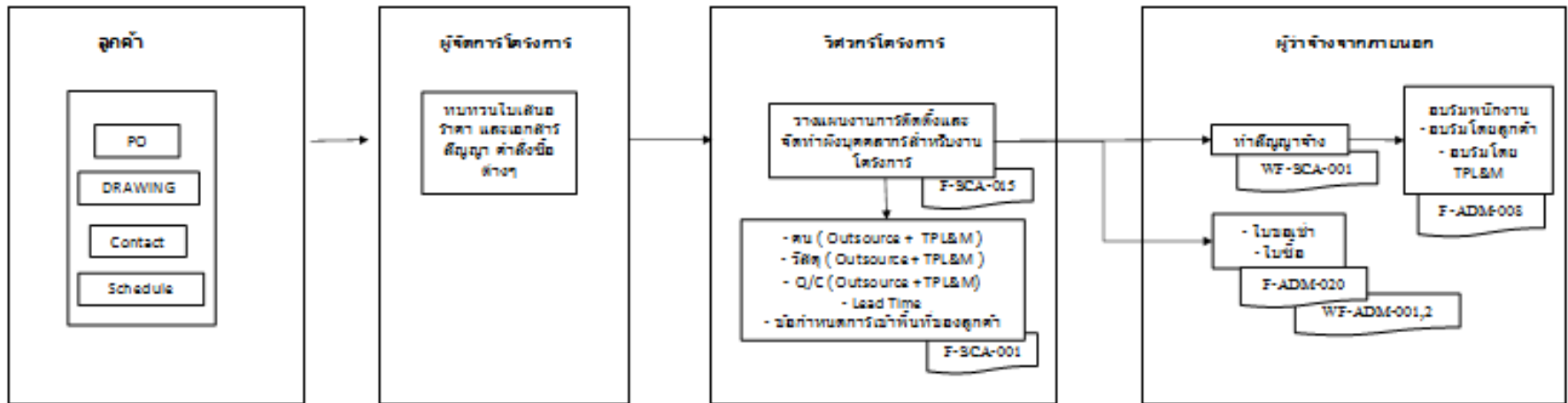

# Process during Installation

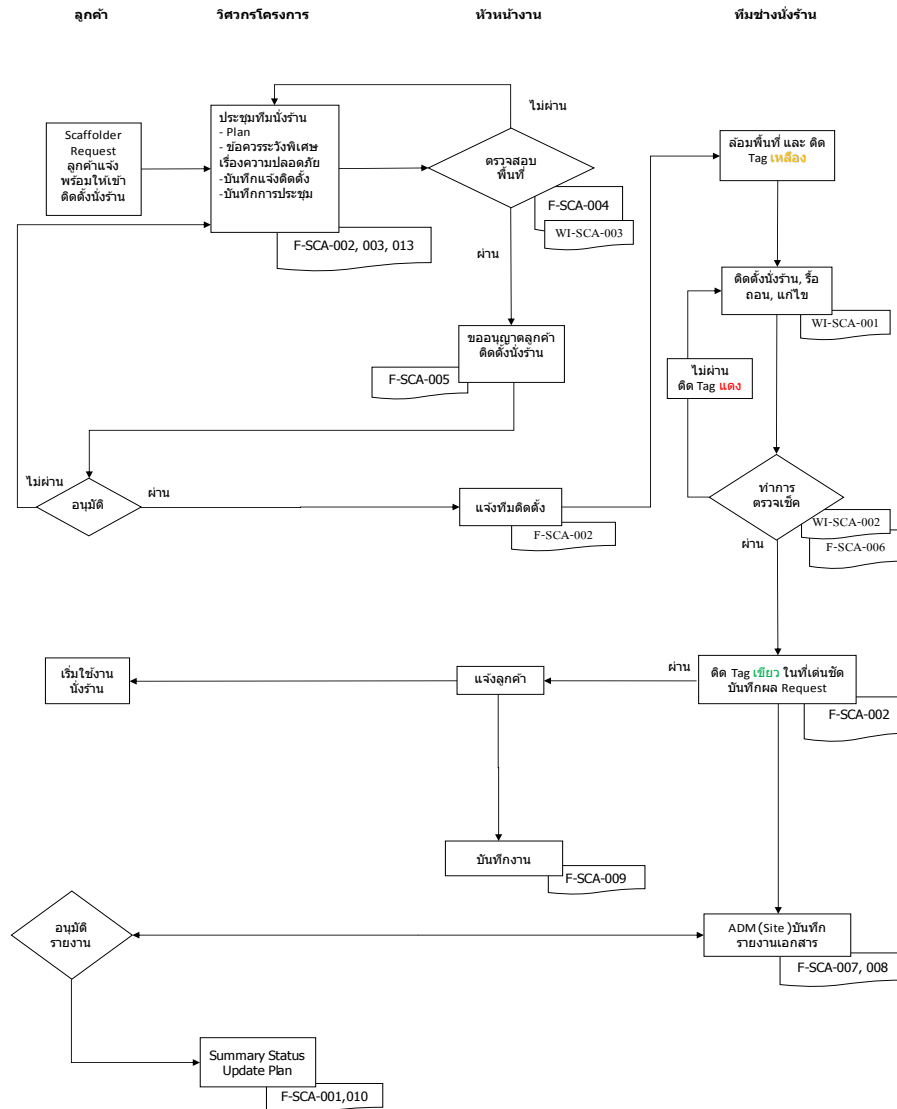

# TPL&M Core Value

- Best Quality



- Standard



Cert No. 11Q18088

- Responsible



- Safety Work



# TPL&M Training

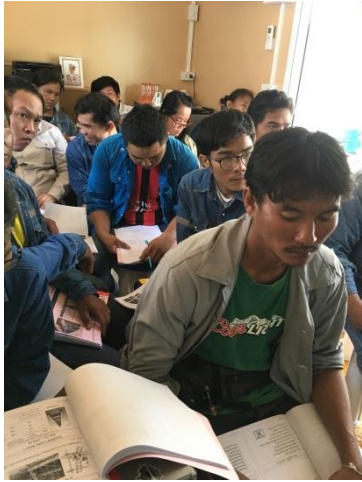

# TPL&M Training



บริษัท ไตรเดชั่น เทรนนิ่ง จำกัด  
ศูนย์บริการอบรมวิศวกรรมความปลอดภัย



ขอมอบวุฒิบัตรนี้ไว้เพื่อแสดงว่า  
*With this certificate, hereto certifies that*  
**นายมานิตย์ สิงห์ซ่อม**  
 ได้ผ่านการอบรมเชิงปฏิบัติการในหลักสูตร  
*has completed the training program, namely*  
**การติดตั้งและตรวจสอบนั่งร้าน**

Certificate No. 2018-032

Period of training  
12 hrs.

**Installation of scaffolding and Inspection (BS.Standards)**

Issued Date  
May 12, 2018



  
 (นายปรีชญ์ศักดิ์ เข้มแข็ง)  
 วิทยากรฝึกอบรม





# Previous Work Photo Report

# STP&I – Laem Chabang Work Site

April 15 – Sep 16 Accumulated 500,000 Cubic Meters.

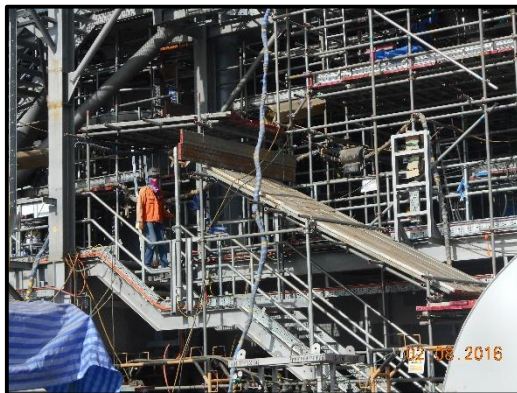
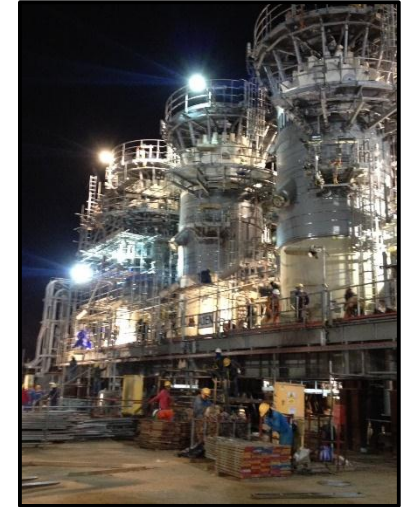
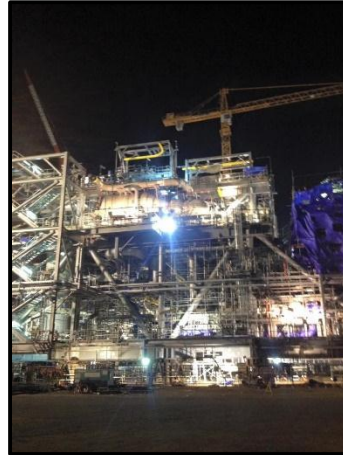



Internal scaffolding for Storage Tank size  $\text{Ø } 50 \times 25 \text{ M}$  (height)  
 Scaffolding volumn 50,000 cubic M. At Wangnoi Power Plant  
 ayudtaya province , thailand

# NS Bluescope Worksite (Yearly Contract) Accumulated 36,000 Cubic Meters.



# Iron Chang – Accumulated 10,000 Meters



# Billfinger Worksite ( Nov 16 – Nov 18 ) Accumulated 100,000 Cubic Meters.



# J.T.D INNOVATION CO.,LTD

## Accumulated 5,000 Cubic Meters.

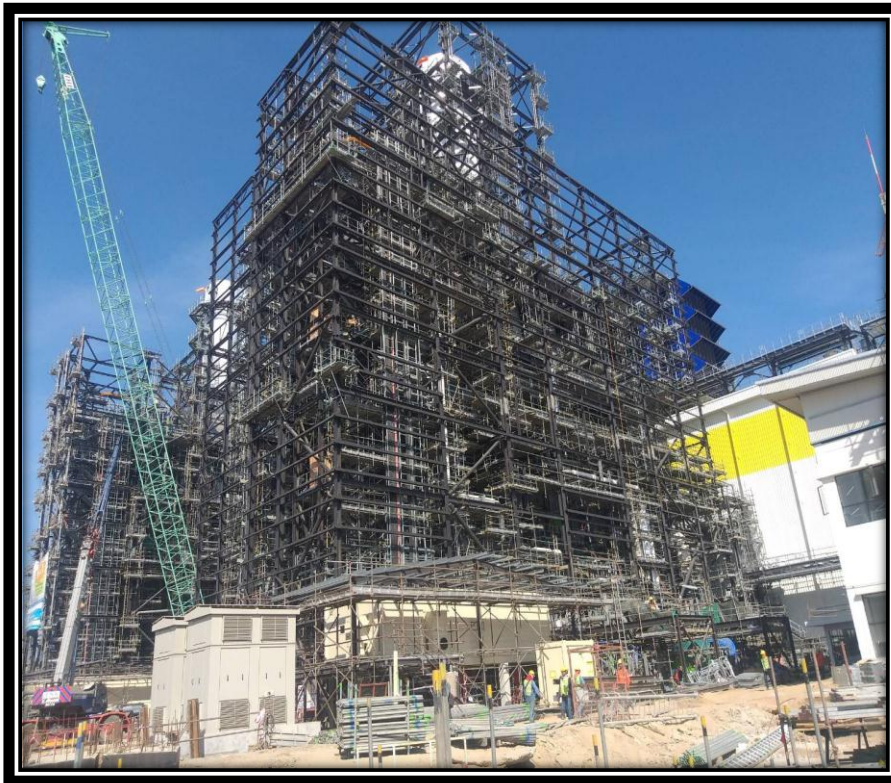

# STATE CONSTRUCTION CO.,LTD

Accumulated 30,000 Cubic Meters.





# SPN Thai Scaffolding Co., Ltd.

## Accumulated 27,500 Cubic Meters.

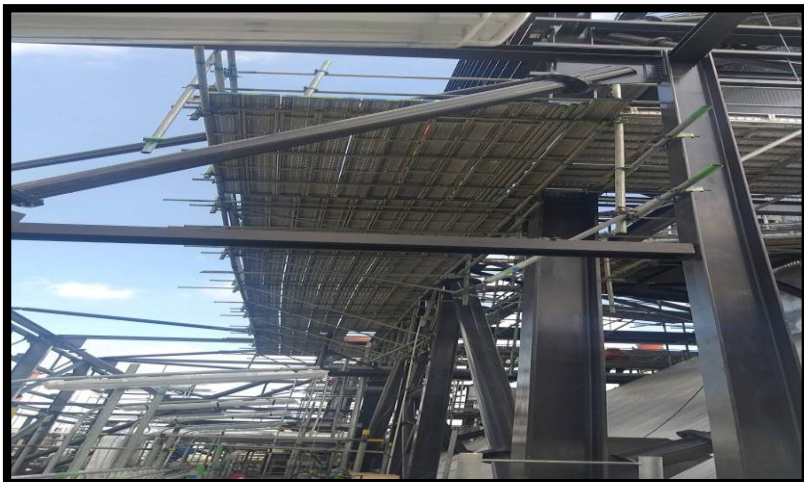
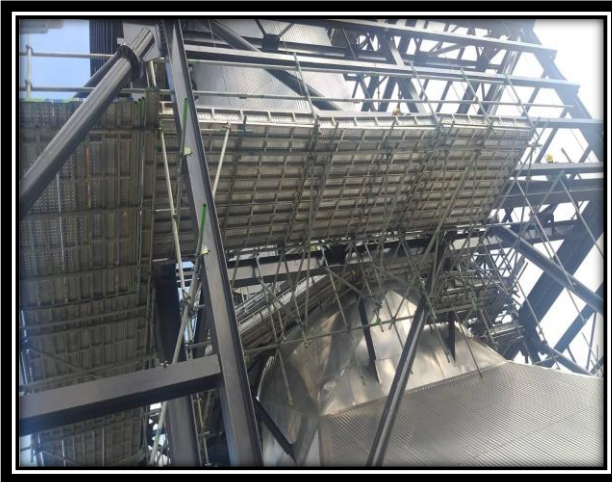

# McConnell Dowell Constructors Thai Ltd. Concrete Protection Slab



# Current Work Photo Report

# Installation Tank for Jet A1

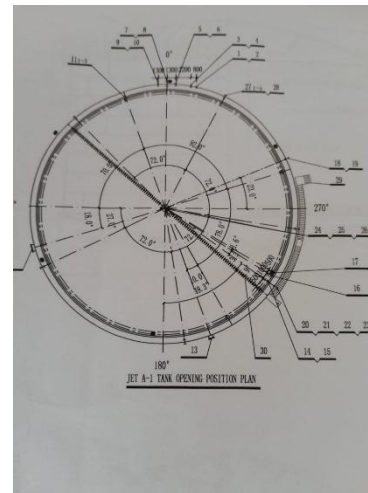

# Installation Tank for Jet A1



# Installation Tank for Jet A1



# TRANSPORTATION

1. V-01: TATA-XENON
2. V-02 : ISUZU 4 WHEEL – NKR
3. V-03 : ISUZU 6 WHEEL – NQR
4. V-04 : TRAILER - HINO FM2HK
5. V-05 : ISUZU 4 WHEEL – NKR
6. V-06 : TRAILER – HINO VICTOR 500
7. V-07 : ISUZU - Hiab

# V-01 TATA XENON





## V-02 Isuzu 4 Wheel



# V-03 Isuzu 6 Wheel



# V-04 TRAILER HINO FM2HK



## V-05 Isuzu 4 Wheel



# V-06 Trailer Hino Victor 500



## V-07 ISUZU Hiab



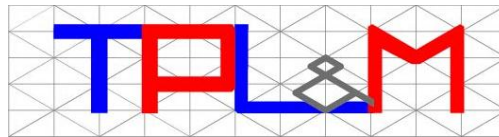

Cert No. 11Q18088

# THANK YOU